



EX

Faustino

TECNOLOGIAS PARA ATMOSFERAS EXPLOSIVAS.



CONDULETE REFORÇADO À PROVA DE TEMPO



CARACTERÍSTICAS:

Condulete, Caixa de Passagem e Ligação, linha reforçada FTICA15. Utilizado na derivação ou ligação de fios e cabos nas instalações elétricas internas ou externas.

Corpo injetado em liga de alumínio de alta resistência mecânica e corrosão. Tampa fixada ao corpo por parafusos em aço inox AISI 304. Junta de vedação em neoprene, resistente ao calor e umidade. Entradas rosqueadas de 1/2" a 4" NPT ou BSP.

Acabamento: Revestimento eletrostático em poliéster pó na cor Cinza Munsell, N6,5 resistente a ações do tempo e exposição solar.

Para bitolas de: 1/2" à 2" – Tampa em chapa de alumínio estampada.

Para bitolas de: 2.1/2" à 4" – Tampa injetada em alumínio

Posições: C, E, LB, LL, LR, T, TB, X

Atende as normas:

ABNT NBR IEC 60529: 2009

ABNT NBR IEC15701: 2016

Fabricamos sob encomenda, em outras cores.

APLICAÇÕES:

Acessório usado para derivação e acabamento nas instalações elétricas industriais e geral, interno e externo, recomendado para ambientes expostos a gases, vapores e poeiras não inflamáveis.

GUIA DE POSIÇÕES:



FTICA15E



FTICA15C



FTICA15LR



FTICA15LL



FTICA15LB



FTICA15T



FTICA15TB

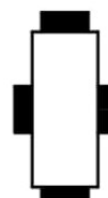

FTICA15X

Rua Agenor Lino de Oliveira, 619
Afonso Pena, São José dos Pinhais,
PR - 83045-170

☎ 3556 1308 ☎ 98738 3325

vendas@faustinoex.com.br
faustinoex.com.br



Faustino

TECNOLOGIAS PARA ATMOSFERAS EXPLOSIVAS.

DIMENSIONAMENTO:

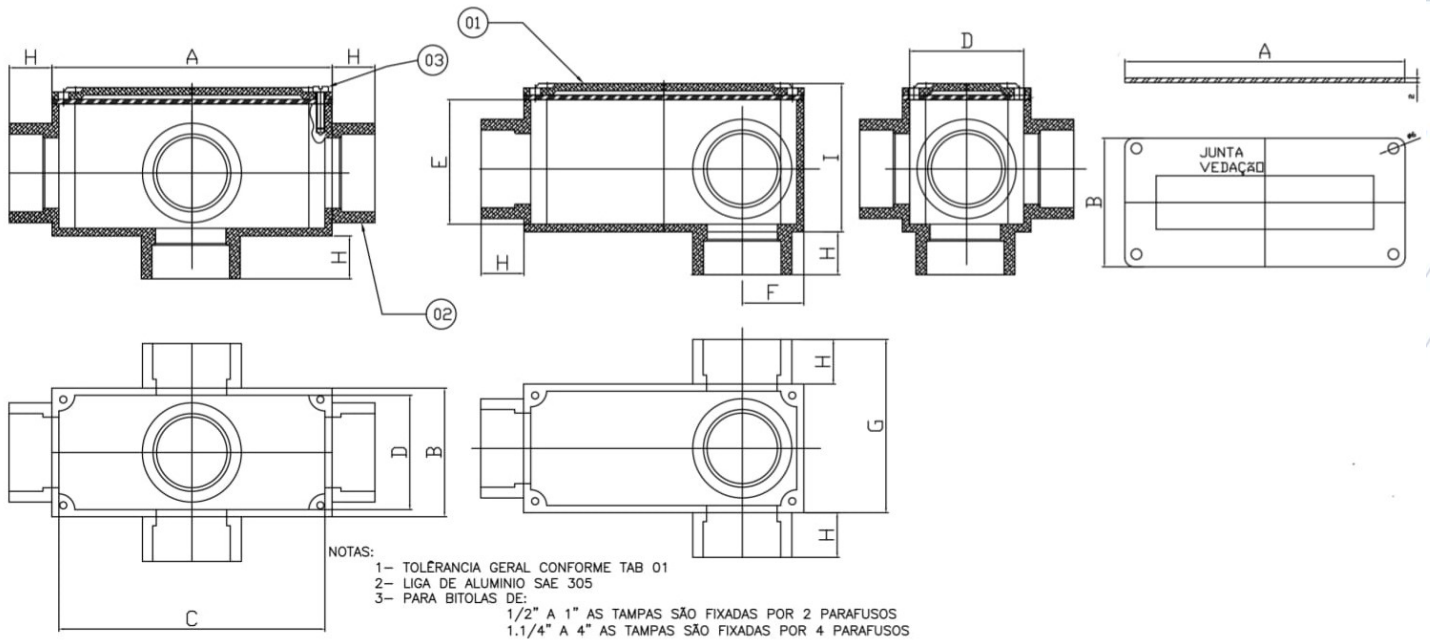

CONDULETE FAUSTINO EX IP - FTICA15 (ROSCA NPT / BSP)

Ø A	MODELO	A	B	C	D	E	F	G	H	I
1/2"	FTICA15 - 1	118,50	50,00	110,00	40,00	43,00	24,00	70,00	20,00	54,00
3/4"	FTICA15 - 2	118,00	49,00	111,00	41,00	44,50	22,50	68,50	20,00	54,50
1"	FTICA15 - 3	132,50	50,50	123,50	41,00	50,00	26,00	74,50	24,00	61,00
1.1/4"	FTICA15 - 4	158,00	73,50	148,00	64,00	69,00	36,00	97,50	24,00	81,50
1.1/2"	FTICA15 - 5	158,00	73,50	148,00	64,00	69,00	36,00	97,50	24,00	81,50
2"	FTICA15 - 6	183,00	86,00	172,00	75,00	84,00	43,00	113,50	27,50	96,50
2.1/2"	FTICA15 - 7	181,00	101,00	174,00	93,50	95,00	49,00	135,50	34,50	107,50
3"	FTICA15 - 8	202,00	117,00	194,00	109,90	110,00	57,50	162,00	45,00	123,00
4"	FTICA15 - 10	240,00	148,50	231,50	139,00	140,00	73,00	201,50	53,00	153,00

Rua Agenor Lino de Oliveira, 619
Afonso Pena, São José dos Pinhais,
PR - 83045-170

☎ 3556 1308 ☎ 98738 3325

vendas@faustinoex.com.br
faustinoex.com.br

TAMPA PARA EQUIPAMENTOS:



Opção de fechamento com tampa para equipamentos, como: tomadas, interruptores, tomadas de telefone, rede RJ 45 e RJ 11.

Tampa injetado em liga de alumínio de alta resistência mecânica e corrosão. parafusos em aço inox AISI 304. Junta de vedação em neoprene, resistente ao calor e umidade.

A tampa para o equipamento é fornecida somente para os condutores de bitola: '1/2" à 1"

OPÇÕES DE TAMPAS PARA EQUIPAMENTOS:



1 INTERRUPTOR



2 INTERRUPTORES



3 INTERRUPTORES

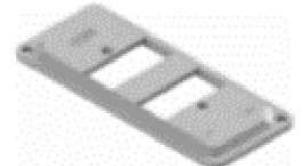

2 INTERRUPTORES SEPARADOS



1 RJ 45



2 RJ 45



TOMADA REDONDA



PADRÃO BRASILEIRO

Rua Agenor Lino de Oliveira, 619
Afonso Pena, São José dos Pinhais,
PR - 83045-170

☎ 3556 1308 ☎ 98738 3325

vendas@faustinoex.com.br
faustinoex.com.br